

ALAN SEÇİMİ VE MESLEKLER





NEDEN ALAN / BÖLÜM SEÇERİZ?

- Her bireyin ilgi, yetenek ve değerleri birbirinden farklıdır.
- Bu nedenle yapabileceğimiz meslekler de farklılık göstermektedir / gösterecektir.
- İsteddiğiniz mesleğe giden yolda belli başlı derslerden sorumlu olarak YKS'ye hazırlanırız. Bu nedenle de o mesleğe giden yolda o derslerin öğrenilmesi başlıca sorumluluklarımız arasındadır.
- Buradan yola çıkarak da alanlar / bölümler oluşmuş ve öğrencilerin istediği meslekler doğrultusunda ilgili dersleri görmesi amaçlanmıştır.

ALAN / BÖLÜM SEÇİMİ YAPARKEN NEYE DİKKAT ETMELİYİZ?

- Alan / Bölüm seçerken dikkat etmemiz gereken ilk adım ilgi ve yeteneklerimizin farkında olmaktır.
- İlgi ve yeteneklerimizi fark edince bu profile uygun mesleklere yönelmemiz gerekmektedir.
- Mesleği de belirledikten sonra o mesleğin hangi alandan / bölümden olduğunu öğrenerek ilgi alan / bölüm seçimini yapmalıyız.
- Alanda / Bölümde yer alan dersleri öğrenmek ve bu derslere kanalize olarak akademik başarıyı artırmak da bir diğer önemli kısımdır.

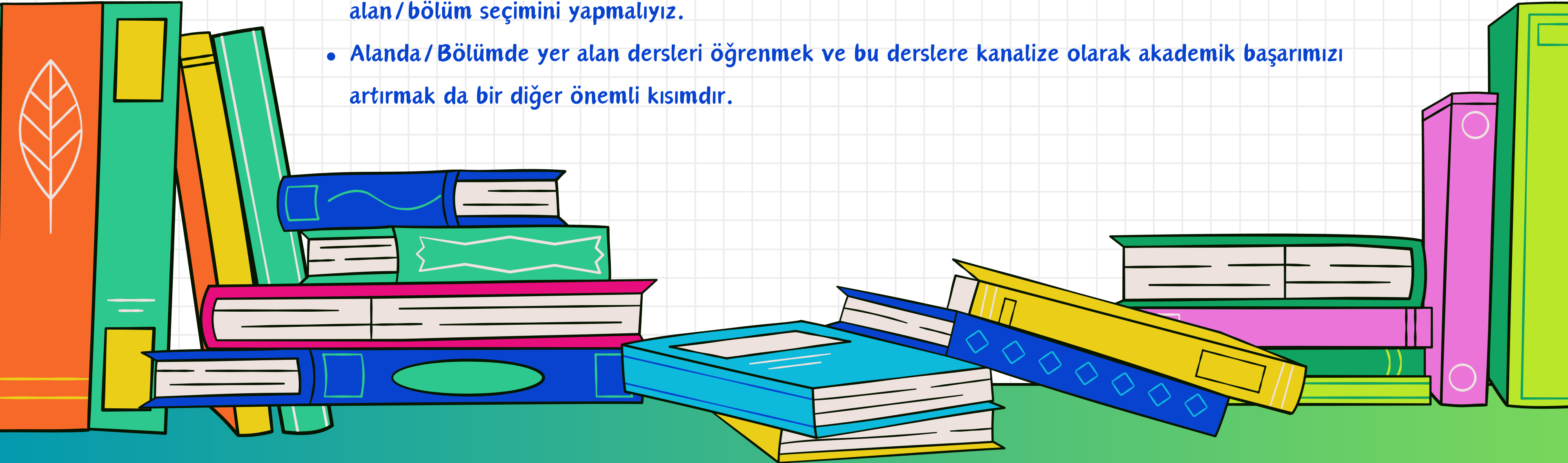

İLGİ/YETENEK VE MESLEK SEÇİMİNDE NEYE DİKKAT ETMELİYİM?

- Neleri yapmaktan hoşlanırsın?
- Kendine özgü olduğunu düşündüğün şeyler nedir?
- Hangi meslekler seni heyecanlandırır?

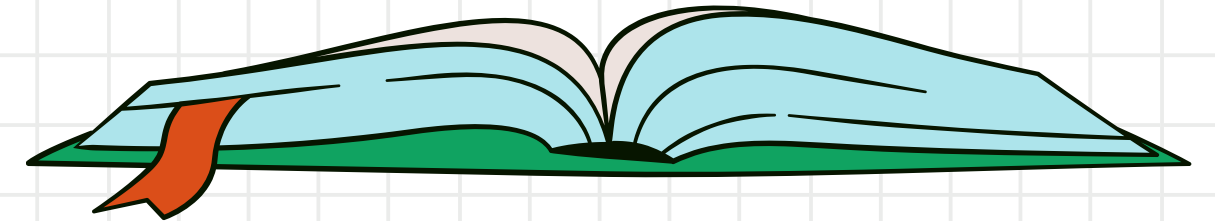
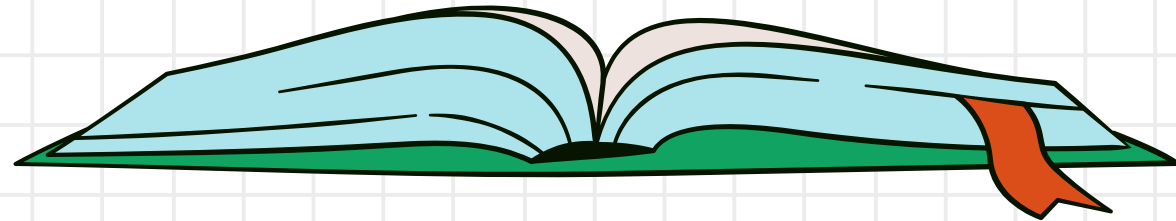

İLGİ/YETENEK VE MESLEK SEÇİMİNDE NEYE DİKKAT ETMELİYİM?

- Peki bu mesleklerin özellikleri, çalışma koşulları, iş bulma imkanı, maddi getirisi nedir?
- O meslek için gereken derslerde akademik başarın ne durumda?

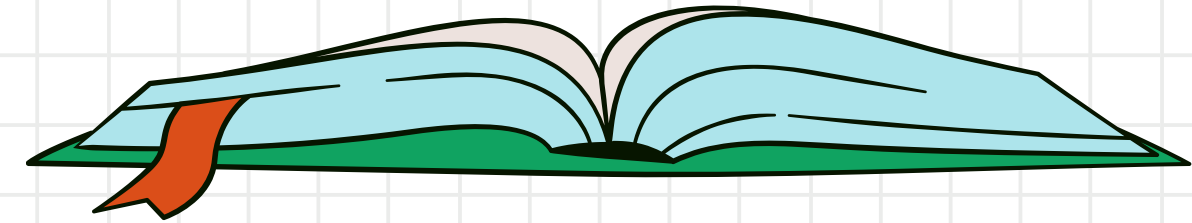
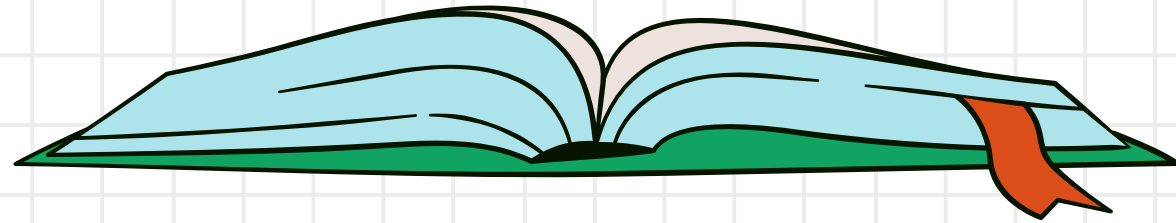

İLGİ / YETENEK VE MESLEK SEÇİMİNDE NEYE DİKKAT ETMELİYİM?

Kendine bu soruları sorarak alacağın cevap senin hem yapman gereken meslek / meslekleri hem de seçmen gereken alanı / bölümü gösterecektir.

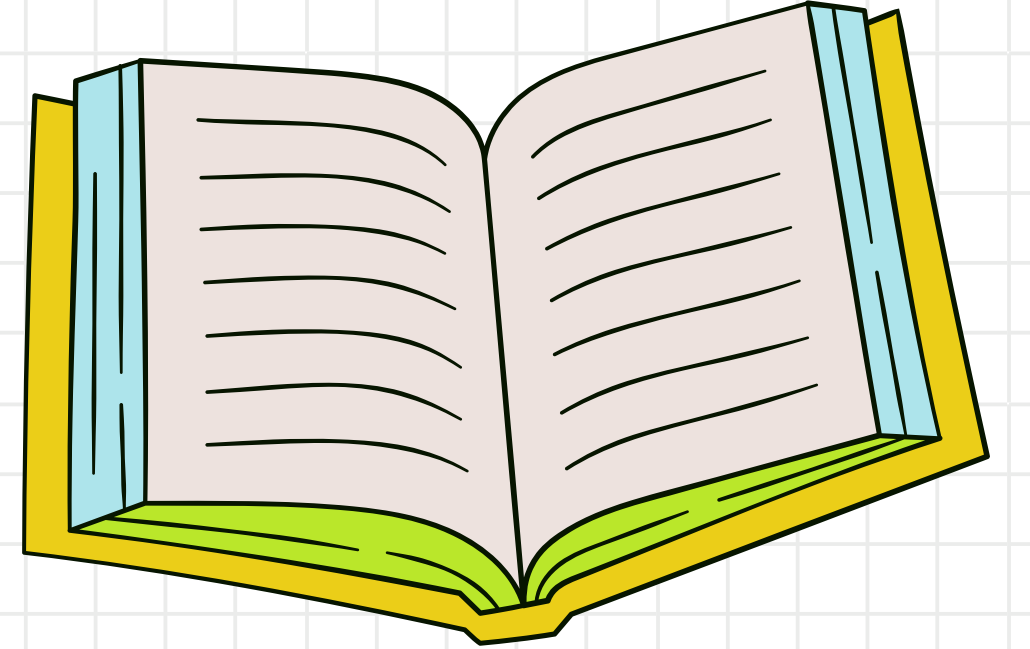

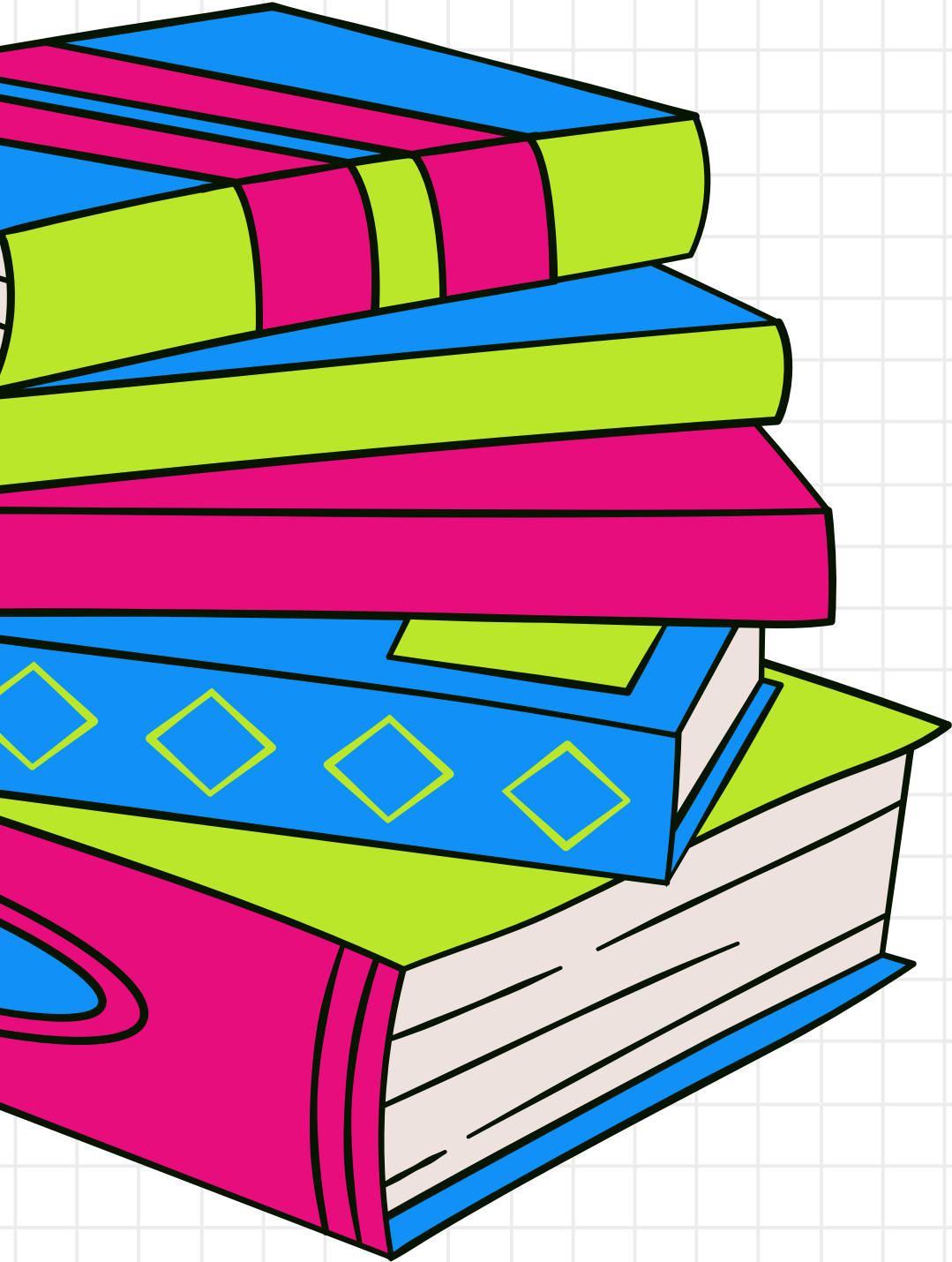

SAYISAL ALAN

- Fizik
- Kimya
- Biyoloji
- Matematik derslerinin ağırlıklı olduđu bölümdür.

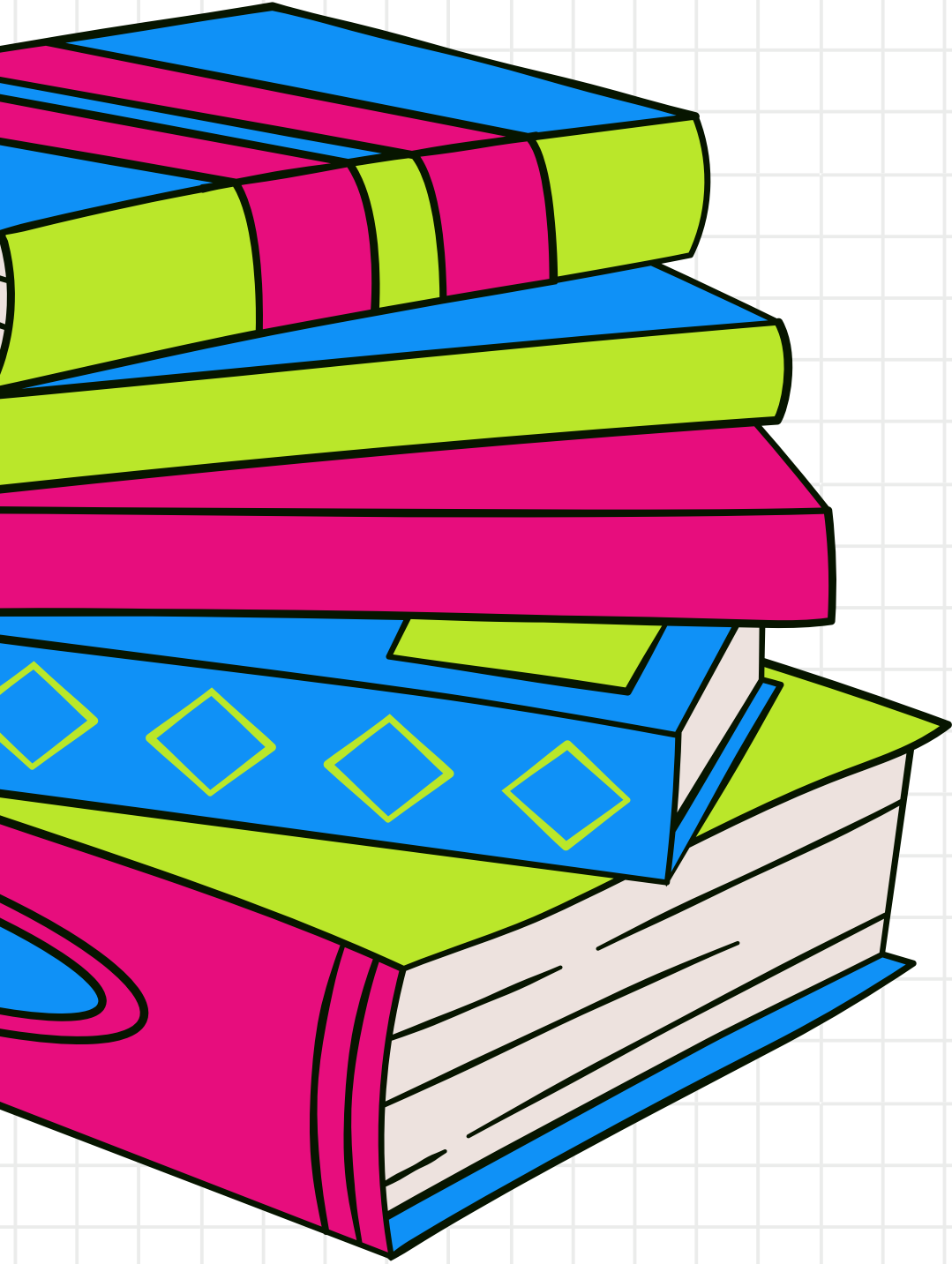

EŐİT AĐIRLIK ALANI

- Matematik
- Edebiyat
- Tarih
- CoĐrafya derslerinin aĐırlıklı olduĐu bĐlumdür.

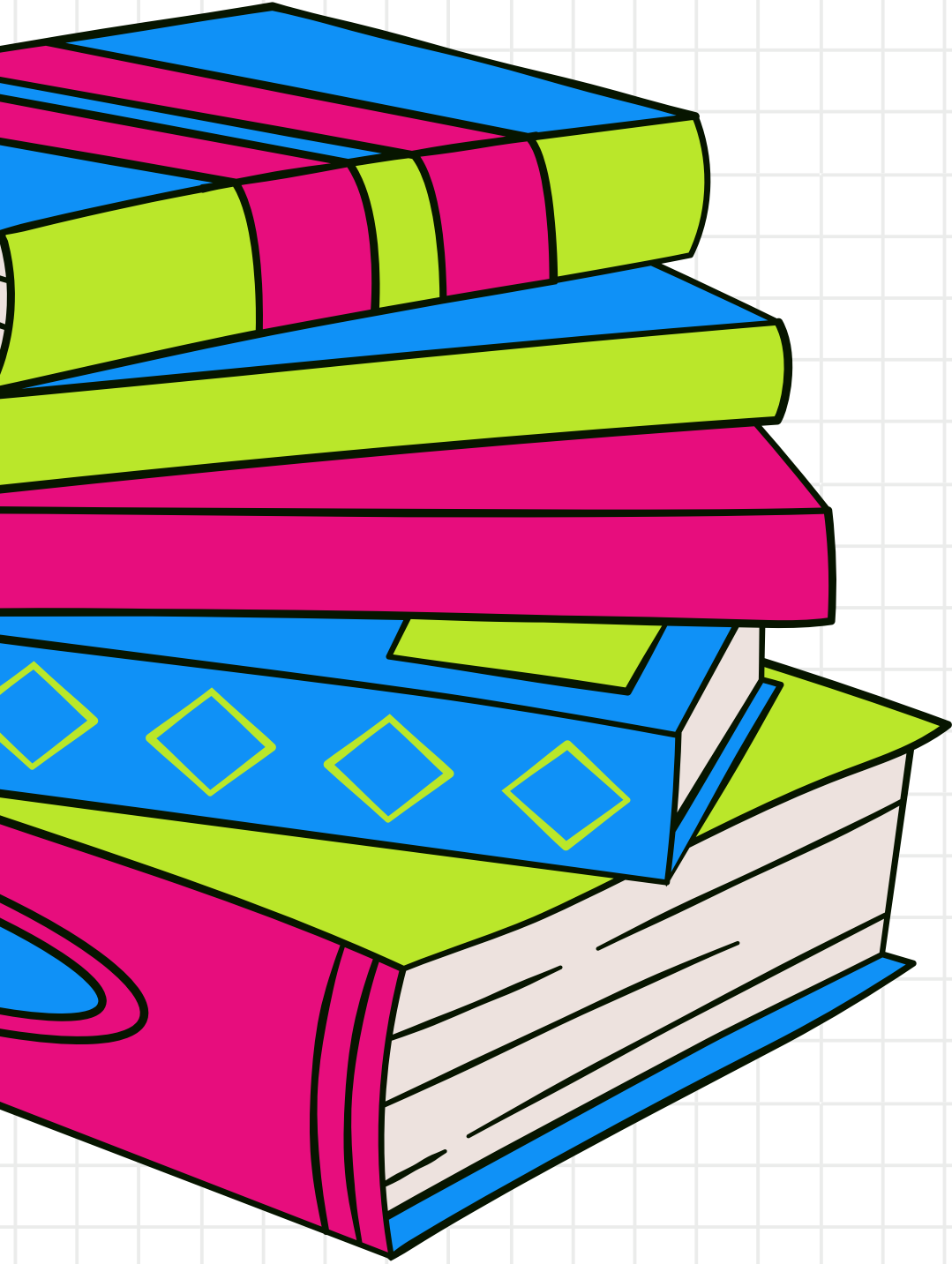

SÖZEL ALANI

- Edebiyat
- Tarih
- Coğrafya
- Psikoloji
- Sosyoloji
- Mantık derslerinin ağırlıklı olduğu bölümdür.

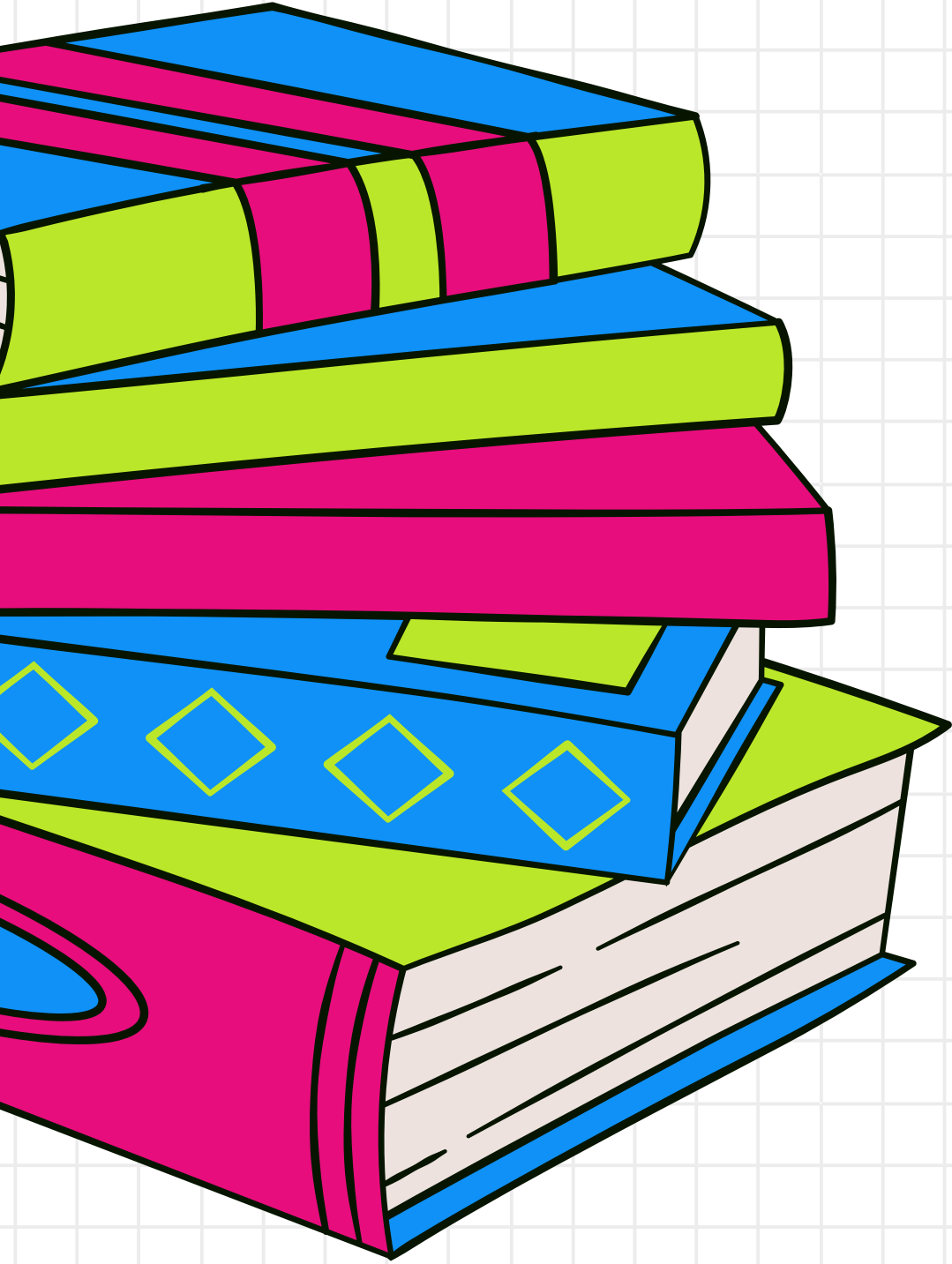

YABANCI DİL ALANI

- İngilizce dersinin ağırlıklı olduğu bölümdür.

ŒİMDİ BU ALANDAKİ MESLEKLERİN BAZILARINA DEĐİNELİM

- TIP
- DİŐ HEKİMLİĐİ
- ECZACILIK
- ODYOLOĐİ
- MÜHENDİSLİK
- DİL KONUŐMA TERAPİSİ
- HEMŐİRELİK

- EBELİK
- BESLENME VE DİYETETİK
- FİZİK TEDAVİ VE REHABİLİTASYON
- MATEMATİK
- SAYISAL DERS ÖĐRETMENLİKLERİ

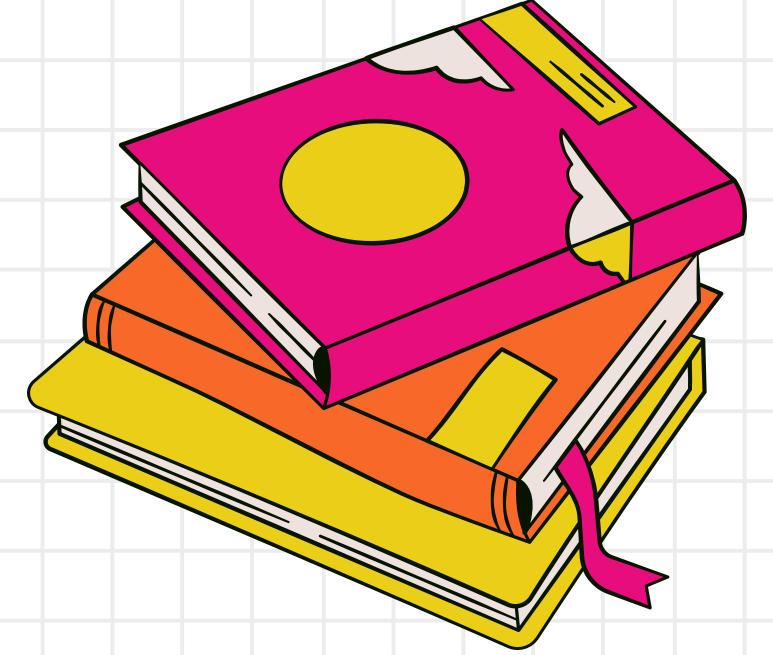

SAYISAL



ŞİMDİ BU ALANDAKİ MESLEKLERİN BAZILARINA DEĞİNELİM

- HUKUK
- PSİKOLOJİK DANIŞMANLIK VE REHBERLİK
- PSİKOLOJİ
- SINIF ÖĞRETMENLİĞİ
- YÖNETİM BİLİŞİM SİSTEMLERİ
- ULUSLARARASI İLİŞKİLER
- KAMU YÖNETİMİ
- İKTİSAT
- ÇOCUK GELİŞİMİ

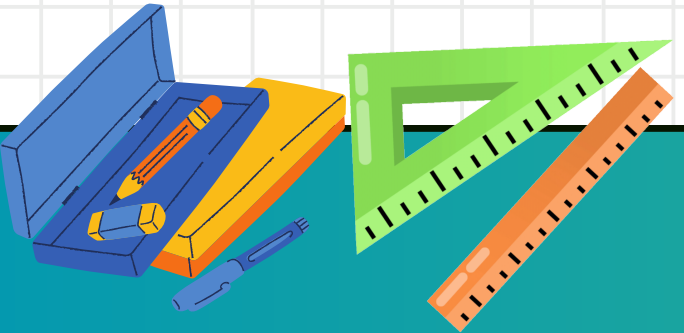
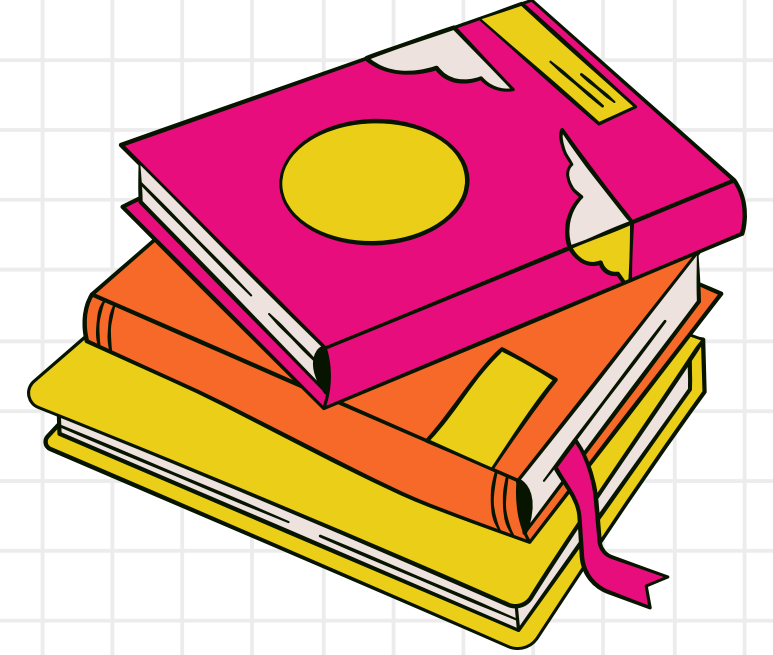

EŞİT AĞIRLIK

ŒİMDİ BU ALANDAKİ MESLEKLERİN BAZILARINA DEĐİNELİM

- TÜRKCĐ ÖĐRETMENLİĐİ
- OKUL ÖNCESİ ÖĐRETMENLİĐİ
- ÖZEL EĐİTİM ÖĐRETMENLİĐİ
- İLAHİYAT
- GAZETECİLİK
- HALKA İLİŐKİLER
- SÖZEL DERS ÖĐRETMENLİKLERİ

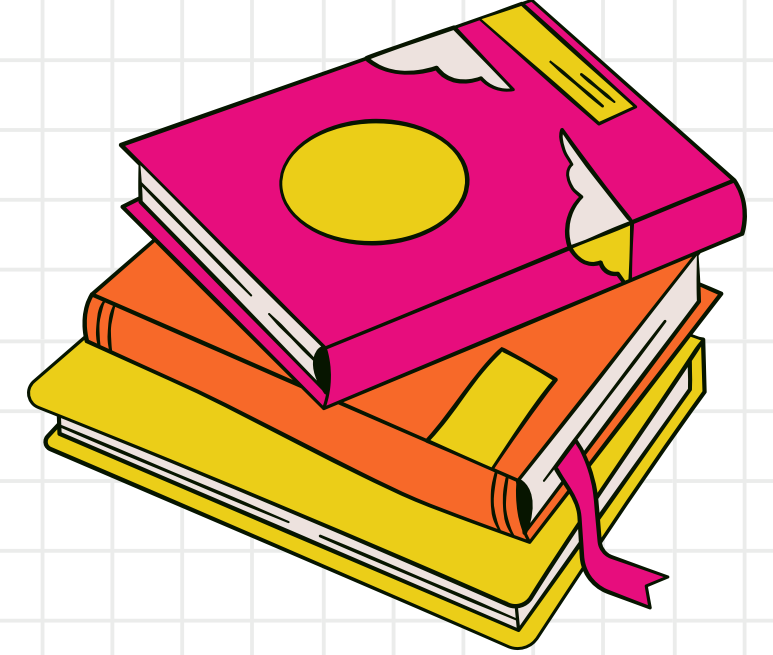

SÖZEL

ŞİMDİ BU ALANDAKİ MESLEKLERİN BAZILARINA DEĞİNELİM

- İNGİLİZCE ÖĞRETMENLİĞİ
- ARAPÇA ÖĞRETMENLİĞİ
- ALMANCA ÖĞRETMENLİĞİ
- FRANSIZCA ÖĞRETMENLİĞİ
- MÜTERCİM TERCÜMANLIK
- İNGİLİZ DİLİ VE EDEBİYATI

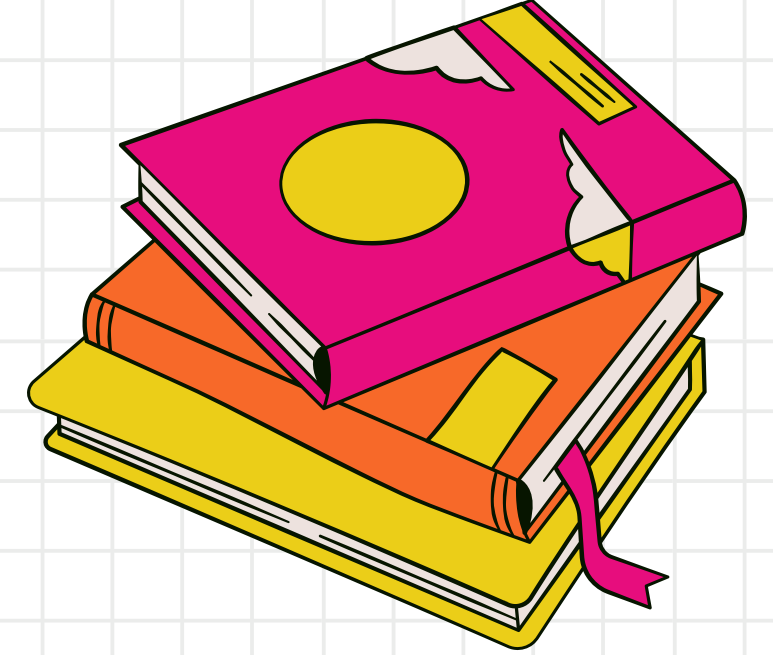

YABANCI DİL

İKİ YILLIK ÖNLİSANS MESLEKLER

- SİBER GÜVENLİK ANALİSTLİĞİ
VE OPERATÖRLÜĞÜ
- ANESTEZİ
- KONTROL VE OTOMASYON
TEKNOLOJİSİ
- GEMİ İNŞAATI



- RAYLI SİSTEMLER ELEKTRİK
VE ELEKTRONİK TEKNOLOJİSİ
- DİŞ PROTEZ TEKNOLOJİSİ
- NÜKLEER TEKNOLOJİ VE
RADYASYON GÜVENLİĞİ
- YAŞLI BAKIM



ÜNİVERSİTEDE İSTEDİĞİMİZ MESLEK İÇİN NE YAPMALIYIZ?

12.SINIF SONUNDA YÜKSEK ÖĞRETİM KURUMLAR SINAVINA (YKS) GİREREK OKUDUĞUNUZ BÖLÜM YA DA YAPMAK İSTEDİĞİNİZ MESLEĞİN GEREKTİRDİĞİ DERSLERİN TESTLERİNİ ÇÖZEREK YETERLİ PUAN ALIP KAZANMANIZ GEREKİYOR.

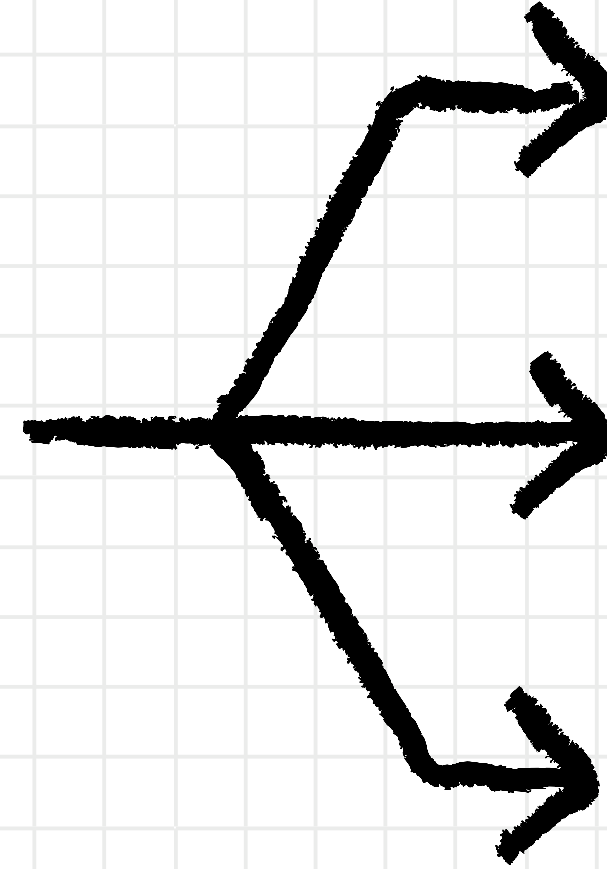

TYT (TEMEL YETERLİLİK TESTİ)

AYT (ALAN YETERLİLİK TESTİ)

YDT (YABANCI DİL TESTİ)



- TYT'YE BÜTÜN ÖĞRENCİLERİN GİRMESİ ZORUNLUDUR.
- 9 VE 10. SINIFIN TÜRKÇE, MATEMATİK, SOSYAL (Tarih, Coğrafya, Felsefe, Din Kültürü) ve FEN (Fizik, Kimya, Biyoloji) DERSLERİNDEN TEST HAZIRLANMAKTADIR.

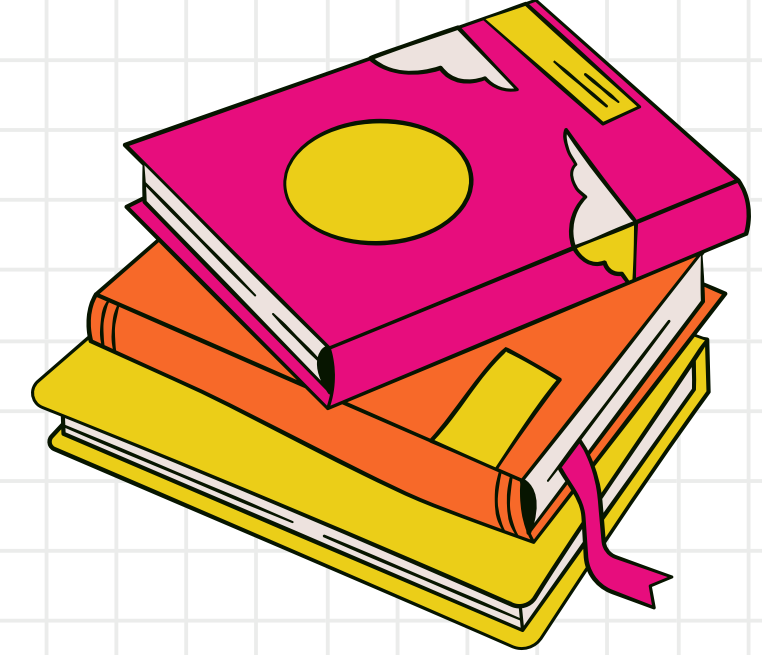

AYT'DE SEÇTİĞİNİZ BÖLÜME YA DA KAZANMAK İSTEDİĞİNİZ MESLEK İÇİN GEREKEN DERSLERE GÖRE SORU ÇÖZÜLMESİ GEREKMEKTEDİR.

- 1.SAYISAL PUAN İÇİN FİZİK,KİMYA,BİYOLOJİ VE MATEMATİK DERSLERİ;
- 2.EŞİT AĞIRLIK PUANI İÇİN EDEBİYAT,TARİH,COĞRAFYA VE MATEMATİK DERSLERİ;
- 3.SÖZEL PUAN İÇİN EDEBİYAT,TARİH,COĞRAFYA,FELSEFE,DİN KÜLTÜRÜ,PSİKOLOJİ,SOSYOLOJİ VE MANTIK DERSLERİ ÇÖZÜLMELİDİR.

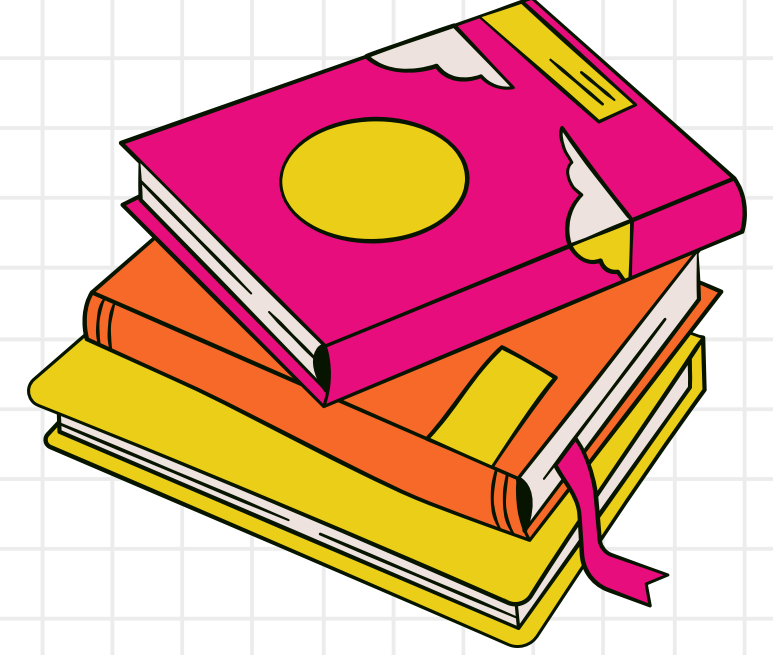

YDT PUANI İÇİN DE İNGİLİZCE,ALMANCA,FRANSIZCA GİBİ İLGİLİ
YABANCI DİL SINAVINA GİRİLMELİDİR.

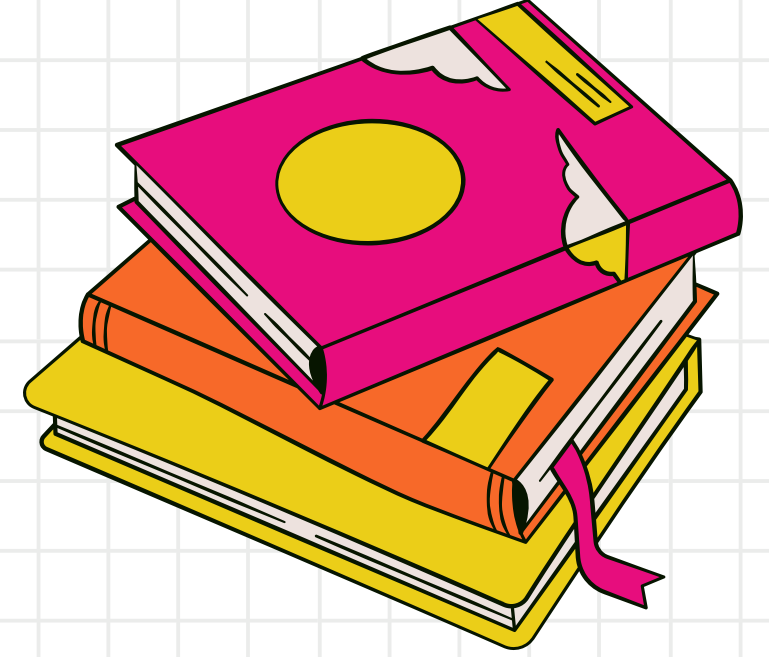

ALAN BÖLÜM SEÇERKEN YAPILAN HATALAR

- ~~X~~ Ailenin ya da çevreden birilerinin isteğine göre alan seçmek
- ~~X~~ Arkadaşla aynı alanda / meslekte olmak için alan seçmek
- ~~X~~ İlgi ve yeteneklerini düşünmeden alan seçmek
- ~~X~~ Sadece popüler meslekleri düşünerek alan seçmek
- ~~X~~ Uzman desteği (rehberlik servisi) olmadan alan seçmek

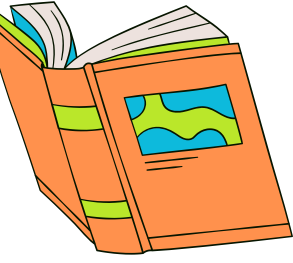

MSÜ, POLİS VE JANDARMA



POLİS



Lisans Mezunu, Ön lisans Mezunu ve Ortaöğretim(Lise) mezunu olmak üzere 3 şekilde öğrenci alımı yapar. Lisans ve Ön lisans alımında KPSS puanı istenir. Ortaöğretim(Lise) mezuniyetinde ise TYT puanı ile öğrenci alımı yapar. Lise mezunu adaylar, 2 yıllık Polis Meslek Yüksekokulundan eğitim gördükten sonra polis olarak mezun olurlar ve mezun olur olmaz göreve başlarlar.

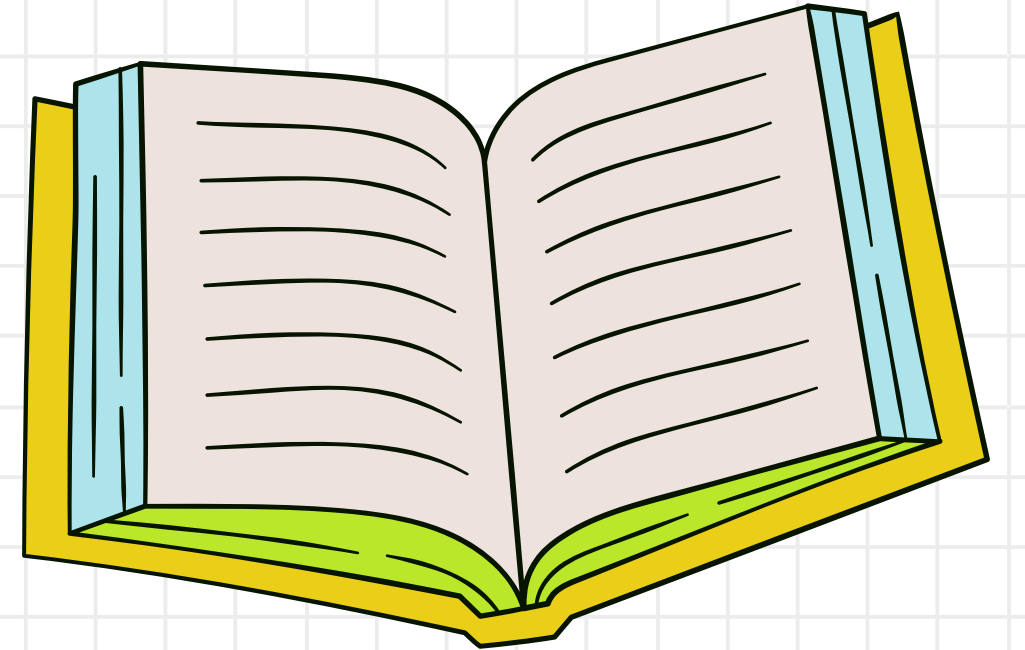
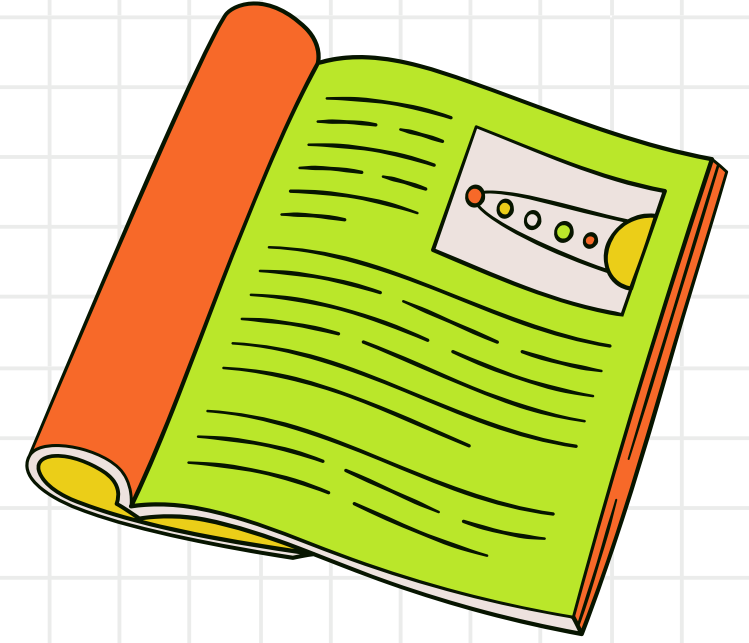

POLİS



Mülakata çağırılmaya hak kazanan adaylar; spor mülakatı, sağlık muayenesi ve sözlü mülakat aşamalarını başarı ile geçmek kaydıyla okula kayıtları yapılır. Ayrıca kız ve erkek için ayrı ayrı boy ve kilo şartı vardır. Detaylı alım şartları her sene alımdan önce yayınlanan kılavuzda yer alır.

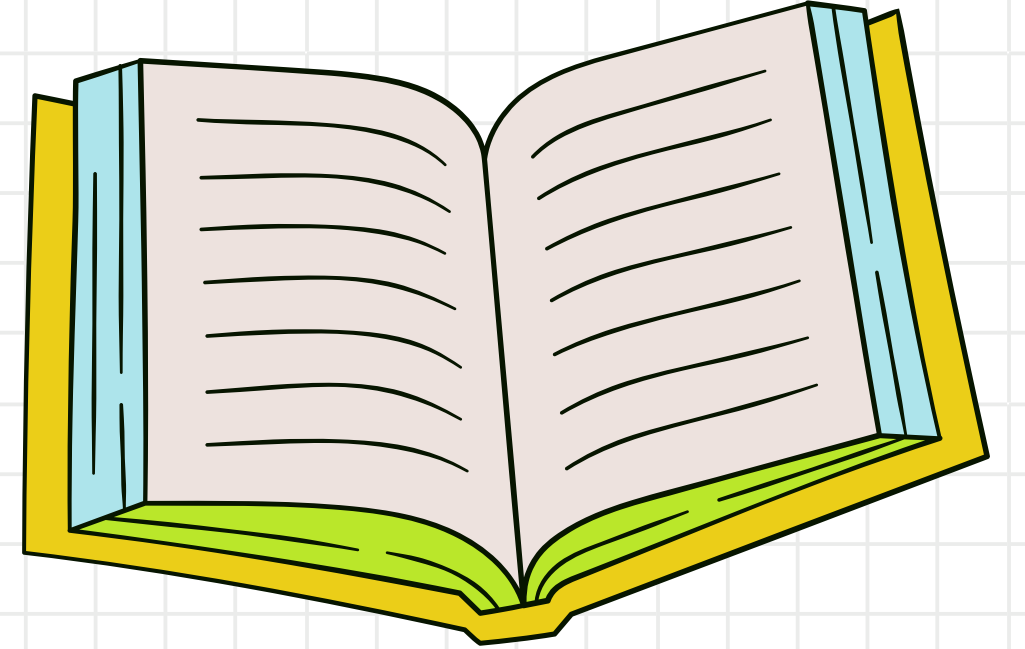

MİLLİ SAVUNMA ÜNİVERSİTESİ(MSÜ)



2018 Yılı itibariyle ÖSYM aracılığıyla TYT formatında kendi eleme sınavını yaparak öğrenci alımı yapmaktadır.

Öğrenci alım aşamaları şu şekildedir:

- 2020-MSÜ Sınavı
- 2020-MSÜ 2'nci Seçim Aşamaları Tercih İşlemleri
- 2020-MSÜ 2'nci Seçim Aşamaları Çağrı İşlemleri
- 2020-MSÜ 2'nci Seçim Aşamaları
- 2020-MSÜ Aday Yerleştirme İşlemleri

MİLLİ SAVUNMA ÜNİVERSİTESİ(MSÜ)

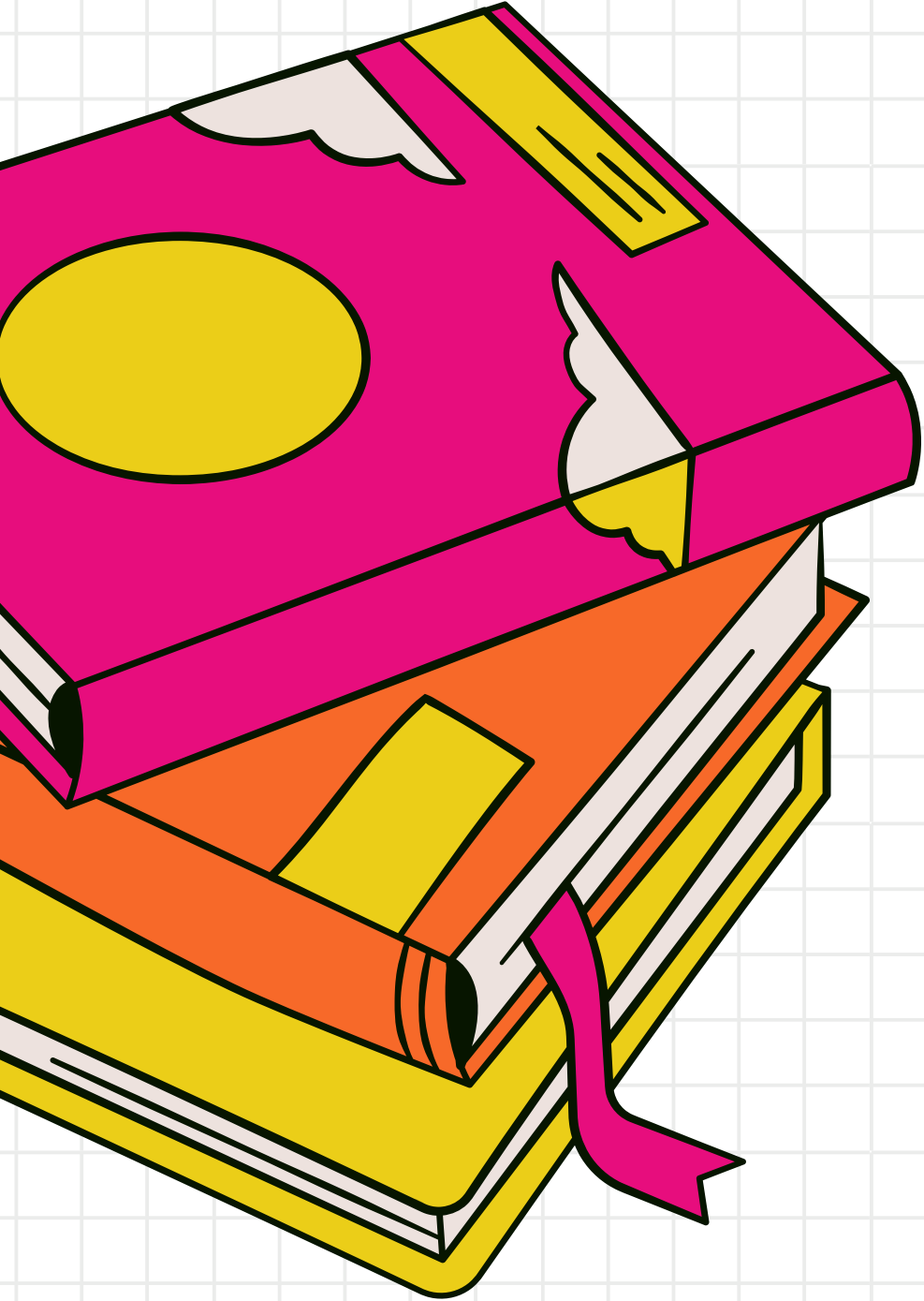

Harp Okulları:

- 1.KARA HARP OKULU(MSÜ EŞİT AĞIRLIK VE SAYISAL PUAN)
- 2.HAVA HARP OKULU(MSÜ SAYISAL PUAN)
- 3.DENİZ HARP OKULU(MSÜ SAYISAL PUAN)
- 4.SAHİL GÜVENLİK(MSÜ SAYISAL PUAN)

MİLLİ SAVUNMA ÜNİVERSİTESİ(MSÜ)

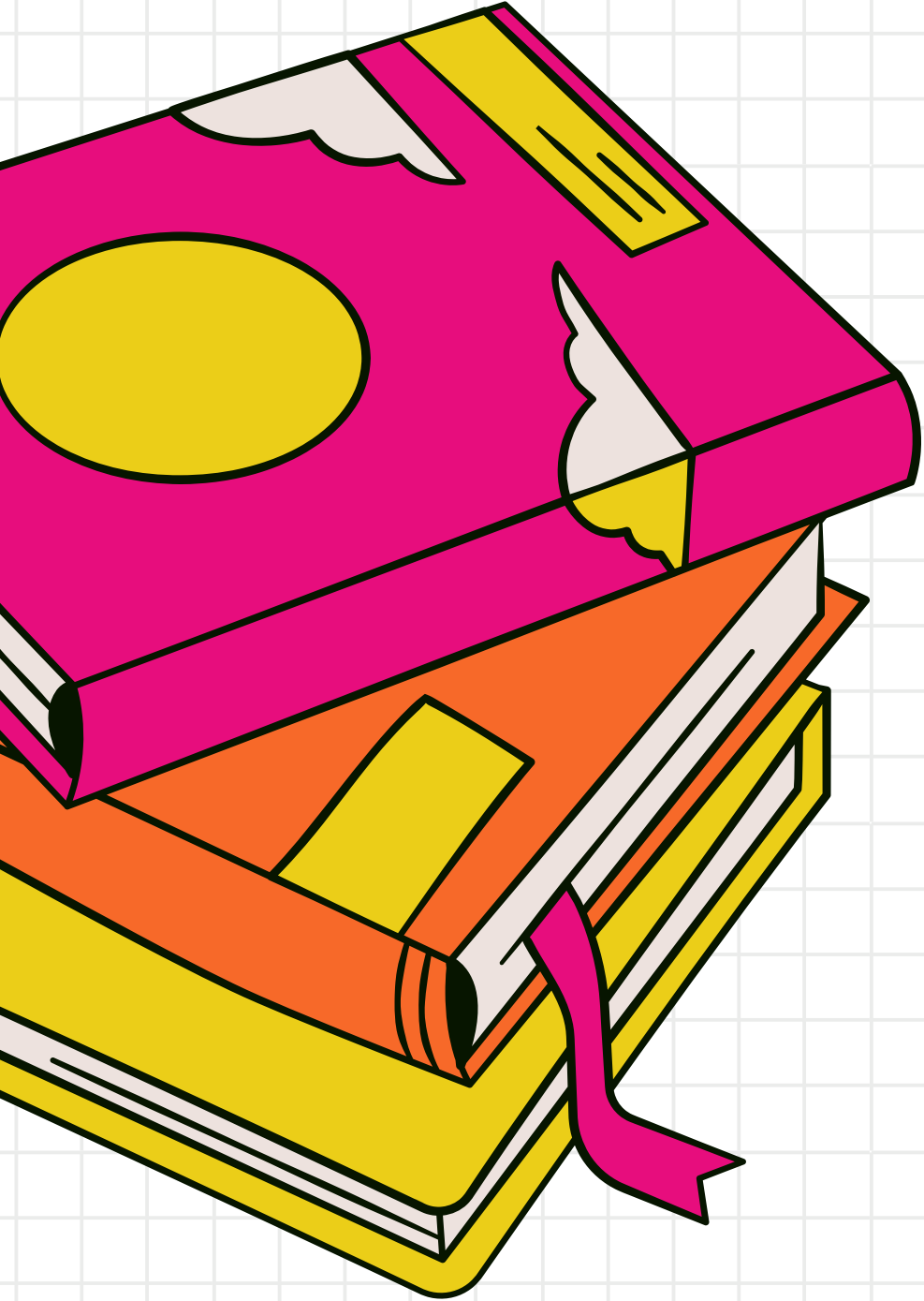

Astsubay Meslek Yüksekokulları

- 1.Kara Astsubay Meslek Yüksekokulu (MSÜ SAYISAL,EŞİT AĞIRLIK,GENEL)
- 2.Hava Astsubay Meslek Yüksekokulu (MSÜ SAYISAL,EŞİT AĞIRLIK,GENEL)
- 3.Deniz Astsubay Meslek Yüksekokulu (MSÜ SAYISAL,EŞİT AĞIRLIK,GENEL)
- 4.Sahil Güvenlik Astsubay Meslek Yüksekokulu (MSÜ SAYISAL,EŞİT AĞIRLIK,GENEL)
- 5.Bando Astsubay Meslek Yüksekokulu (MSÜ'DE ALINAN EN YÜKSEK PUAN)

MİLLİ SAVUNMA ÜNİVERSİTESİ(MSÜ)



Milli Savunma Üniversitesinin mülakat aşamasında değerlendirmek üzere bazı şartlar bulunmaktadır;

Mülakat komisyonu tarafından, görüşme yoluyla adayın; gelişime açıklığı, bireysel zenginlik ve kültürü, söylenenleri doğru anlama, konuşma ve ifade becerisi, düşünceleri arasındaki tutarlılığı, ikna gücü, çok yönlü düşünme yeteneği, kendine güveni, heyecan durumu, davranışlarındaki denge, mesleğe yönelik istekliliği, psikolojik yapısı, Türkçeyi kusursuz konuşması, dilinde kekemelik pelteklik ve tutukluluk olmaması değerlendirilmektedir.

JANDARMA



Jandarma Genel Komutanlığı İçişleri Bakanlığına bağlı olduğu için Milli Savunma Üniversitesi'nden ayrı öğrenci alım yapar. Alım şartları her sene ÖSYM kılavuzunun son kısmında yer almaktadır.



ALAN SEÇİMİ VE MESLEKLER

